

Von Privat zu verkaufen:

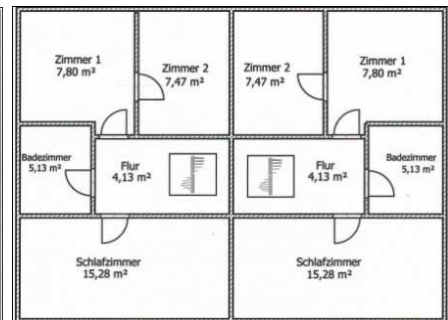

Doppelhaus in 24994 Medelby

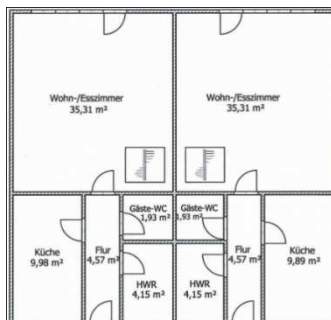

Baujahr: 1985

Grundriss EG

Grundriss DG

Verfügbar ab: nach Absprache

Wohnfläche: ca. 95,66 m² je Haushälfte

Grundstücksfläche: 811 m²

Zimmer: 4,5

Endenergieverbrauch: 58 kWh/(m²*a) kWh/m²*a

Kaufpreis: 169.000,00 Euro für (zwei Haushälften)

Gunnar Jacobsen, Mühlenweg 6, 25917 Enge-Sande,

Tel: 04662 - 2431, Mobil: 0174 - 9748900, g-jacobsen@foni.net